

Del 27 de Septiembre al 19 de Octubre

CAMPO de MONTIEL

ABIERTO 2ª EDICIÓN 2014

CUATRO FINES DE SEMANA
para poner en valor el antiguo y conocido
Campo de Montiel



DON QUIJOTE Y SANCHO
CONCIERTOS

TEATROS

EXPOSICIONES

CONCIERTOS

DEGUSTACIONES DE COMIDA POPULAR

CASTILLOS

PATIOS

CERVANTES

CATAS DE VINO

BAILES TÍPICOS

RUTAS DE SENDERISMO

CONFERENCIAS

QUEVEDO

IGLESIAS-FORTALEZAS

VÍA AUGUSTA ROMANA
PINTOR YAÑEZ DE ALMEDINA

RECITALES DE MÚSICA Y POESÍA

VISITAS GUIADAS

JORGE MANRIQUE

¡No te lo puedes perder!

ARQUEOLOGÍA

CAMPO
DE
MONTIEL
COMUNA DEL QUIJOTE

Organiza: PLATAFORMA CAMPO DE MONTIEL HISTÓRICO ORIGEN DEL QUIJOTE.



CAMPO DE MONTIEL ABIERTO. ²⁰¹⁴ PROGRAMACIÓN

Por segundo año volvemos a organizar **“Campo de Montiel Abierto”**.

Estas Jornadas nacen con la idea de poner en valor los principales recursos de la antigua comarca referida en el Quijote, formada por 23 pueblos, donde transcurrieron sus primeras aventuras.

Territorio situado al sur de Ciudad Real colindante con Andalucía.

Pese a las dificultades que tiene la zona para su desarrollo, reclama su protagonismo y se resiste a caer al formar parte con derecho propio de la gran novela de Miguel Cervantes.

El “antiguo y conocido Campo de Montiel” al que se refiere el Quijote hasta en 6 ocasiones, es una comarca legendaria ya desde los tiempos en que se produjo el regicidio de Pedro I, con un pasado muy rico en asentamientos, ya que por allí, pasaba la Vía Augusta Romana que se convertiría en camino real, constituyendo una relevante zona de comunicación entre Castilla y Levante con Andalucía.

La presencia romana tuvo importante implantación en Villanueva de la Fuente y Alhambra, la dominación árabe en Montiel, Eznavexore, Almedina y también Alhambra, y posteriormente con la Reconquista, la Orden de Santiago que configuró el territorio, creando importantes Iglesias-fortalezas y góticas, y en el Siglo de Oro con el importante legado arquitectónico que se mantiene en Villanueva de los Infantes, que se configuraría entonces como Cabeza de Partido.

Grandes figuras de la literatura como Jorge Manrique, en Villamanrique y Castillo de Montizón, y Francisco de Quevedo, en Torre de Juan Abad donde tuvo su Señorío.

En la pintura resalta el discípulo de Leonardo da Vinci, Fernando Yañez de la Almedina, y en el humanismo, Bartolomé Jiménez Patón, buen amigo de Quevedo y de Lope de Vega, nacido en Almedina y que desarrolló su Cátedra en Villanueva de los Infantes, donde aún perdura el edificio denominado “Casa de los Estudios” en el que daba clases.

La gran Plaza Barroca de San Carlos del Valle, escenario creado para la representación de obras teatrales, uno de los mejores Órganos del mundo, el de Torre de Juan Abad y por supuesto, una zona designada como Reserva de la Biosfera como son las Lagunas de Ruidera, con lugares mencionados explícitamente en el Quijote como la Cueva de Montesinos o el Castillo de Rochafriada en Ossa de Montiel.

Representaciones teatrales, recitales de poesía y música de época, visitas arquitectónicas, rutas de senderismo y arqueológicas, conferencias especializadas, comidas populares, etc. Y salvo en el Castillo de Montizón, en el Auditorio de Montiel, en la Plaza de San Carlos del Valle, en la visita guiada por los Lugares del Quijote en las Lagunas de Ruidera y en la Cueva de Montesinos que se cobrarán precios muy populares para cubrir los gastos, en el resto de actividades sólo supondrá el pago de 1 € simbólico, donativo que contribuirá a cumplir los fines de estos actos, y que se cobrará al entrar al acto o actividad.

La adquisición de entradas se efectuará en las Oficinas de Turismo existentes en la comarca, como son las de Villanueva de los Infantes, la Solana y Ruidera.

DÍA 27 DE SEPTIEMBRE, SÁBADO

IGLESIAS-FORTALEZAS EN EL CAMPO DE MONTIEL.

10,00 h. Visita guiada a la Iglesia de Villahermosa. Recital de Música Medieval: Las Cantigas de Santa María(I)

11,30 h. Visita guiada a la Iglesia de Alcubillas. Recital de Música Medieval: Las Cantigas de Santa María (II).

13,00 h. Visita guiada a la Iglesia de Torrenueva. Recital de Música Medieval.

14,30 h. Comida popular en la Caseta Municipal.

Músicos: Emilio Villalba y Sara Marina.

Guía: Esteban Jiménez (Licenciado en Historia).

JORGE MANRIQUE.

17,15 h. Recital de Poemas de Jorge Manrique con Música Medieval en el Castillo de Montizón. Villamanrique. **Entrada: 5 €.**

20,00 h. Lectura de Poemas en la Casa de los Manrique en Villamanrique.

Músicos: Emilio Villalba y Sara Marina. Poeta: Presentación Pérez.

ORGANO MUSICAL EN LA IGLESIA DE NTRA.SRA. DE LOS OLMOS EN TORRE DE JUAN ABAD.

21,00 h. Concierto de Órgano con lecturas de Francisco de Quevedo y Santa Teresa de Jesús. Iglesia de Ntra. Sra. de los Olmos en Torre de Juan Abad.

Por el organista de la Catedral de Segovia y poeta. Presentación Pérez.



DÍA 28 DE SEPTIEMBRE, DOMINGO

8,45 h. Ruta de Senderismo Arqueológica desde Montiel a la Aldea de Torres. Punto de Salida: Ayto. Montiel. Aunque no forma parte del Programa Campo de Montiel Abierto, destacamos por su importancia esta Ruta que organiza la Fundación Castillo de la Estrella. Más información en su página web.

FRANCISCO DE QUEVEDO.

10,00 h. Lectura de Textos de Jorge Manrique y Francisco de Quevedo en Ermita de la Vega, de Origen Templario en Torre de Juan Abad.

12,30 h. Recital de Poesía y Prosa de Francisco de Quevedo y Santa Teresa de Jesús con acompañamiento de piano y violín. Casa-Museo de Quevedo en Torre de Juan Abad. Poetas: Juan José Guardia y José María Lozano.

Músicos: Isabel María López-Romero (Piano) y Enrique Santacecilia (Violín).

LA PINTURA DE YAÑEZ DE LA ALMEDINA.

16,00 h. Exposición y explicación de instrumentos musicales medievales.

17,30 h. Recital de Música Andalús. Por Emilio Villalba y Sara Marina (Músicos).

18,30 h. Conferencia sobre Yañez de la Almedina.

Lugar: Patio del Ayuntamiento. Almedina.

DÍA 4 DE OCTUBRE, SÁBADO

ALHAMBRA.

9,00 h. Ruta de Senderismo Histórico (7 km). Castillo de Alhambra-La Lagunilla -Via Trashumante-Alhambra. Por Arqueólogo Pedro Reyes Moya.

11,30 h. Visita a Museos Arqueológico y Etnográfico.

12,30 h. Proyección de Vídeo de las Jornadas Ibero-romanas de Alhambra. Salón de Actos.

13,00 h. Recital de música de las 3 culturas. Por Grupo Troballeros. Salón de Actos.

13,45 h. Exposición de Proyecto Arqueológico de Alhambra. Salón de Actos.

CASTILLO DE LA ESTRELLA EN MONTIEL.

19,30 h. Visita Nocturna por el Castillo recorriendo las últimas excavaciones. Punto de salida: Ayuntamiento. Montiel.

21,30 h. Conferencia sobre el Castillo de la Estrella y en el resto de Castillos del Campo de Montiel que componían el sistema defensivo de dicha Fortaleza. Por Arqueólogo David Gallego. Auditorio "José Mota".

22,45 h. Música de Romances por el Grupo "Troballeros". Auditorio "José Mota". Montiel. **Precio 3 €** (Incluye Conferencia).

DÍA 5 DE OCTUBRE, DOMINGO

LA ORDEN DE SANTIAGO.

10,00 h. Visita guiada a la Ermita de San Sebastián y explicación sobre el Comendador de la Orden de Santiago, D. Mosén Diego de Villegas. Por la historiadora, Concepción Moya. La Solana.

11,00 h. Conferencia en la Casa de la Encomienda en La Solana sobre ésta y su relación con la Orden de Santiago. Por el historiador Carlos Fernández-Pacheco.

11,45 h. Recital de Música Medieval en la Casa de la Encomienda. Escuela de Música de La Solana.

12,30 h. Conferencia: Los límites históricos del Campo de Montiel en su zona noroeste. Por el Investigador Francisco Contreras González. Membrilla.

13,15 h. Recital de Música del Renacimiento. Por el Grupo "Troballeros" y Degustación de vino y alimentos con Melón. Membrilla.

Lugar Actos en Membrilla: Edificio de Servicios Agrarios C/ Huertas, 2.

GRAN PLAZA BARROCA DE SAN CARLOS DEL VALLE.

17,30 h. Representación de Teatro del Siglo de Oro, "La Olla de los Menecnos" por la Compañía "Medial Barroca". Plaza Mayor de San Carlos del Valle. **Entrada: 3 €**

DÍA 11 DE OCTUBRE, SÁBADO

EL PATRIMONIO ARQUITECTÓNICO DE VILLANUEVA DE LOS INFANTES. SUS PATIOS.

Sábado de 10:00 h. a 21,30 h. y Domingo de 10:00 a 14,30 h.

Teatro, música y lectura de textos del Siglo de Oro en Patios de Villanueva de los Infantes. Visita al Campanario de la Iglesia de San Andrés. Día sin coches. Paseo en Carruajes. Programa "De tapas con Don Quijote y Sancho". Ver Programa adicional.

DÍA 12 DE OCTUBRE, DOMINGO

LA VIA AUGUSTA ROMANA.

10,00 h. Visita al Museo Arqueológico de Villanueva de la Fuente.

11,30 h. Visita a restos de calzada romana. Santa Cruz de los Cáñamos.

12,30 h. Visita al Yacimiento de Castillejo del Bonete. Terrinches.

14,00 h. Catas de Vinos Romanos. Casa de Cultura de Albaladejo

14,30 h. Comida. Casa de Cultura de Albaladejo.

17,00 h. Visita al Yacimiento de Puente de la Olmilla. Albaladejo.

18,00 h. Visita al Yacimiento de la Ontavía. Terrinches.

19,00 h. Visita a la Ermita de la Virgen de Mairena. Puebla del Príncipe.

Nota.- Todas las visitas serán comentadas por el Arqueólogo Luis Benítez, director de la mayoría de excavaciones.

DÍA 18 DE OCTUBRE, SÁBADO

DON QUIJOTE Y SANCHO POR EL CAMPO DE MONTIEL.

10,30 h. Paso de Don Quijote y Cervantes ubicándose en la vuelta de Sierra Morena y Celebraciones. Actuaciones musicales y teatro. Castellar de Santiago.

13,00 h. Llegada a Cózar incluyendo actuaciones musicales, teatro y conferencia.

14,30 h. Comida Popular cuyos fondos se destinarán a reparar los daños actuales de la Iglesia de Cózar. **Precio: 3 €**

Nota: Día del Voluntariado. Aunque no forma parte de este Programa, dada su importancia, indicamos que se formarán grupos de trabajo para limpiar las Lagunas de Ruidera. Punto de Encuentro: En el Restaurante "Maese Pedro" a las 9,00 h. (Laguna de San Pedro y Redondilla).

17,30 h. "Danza de los Garrotes" en la Cueva de Montesinos. Ossa de Montiel.

18,00 h. Representación de Obra de Teatro en la Cueva de Montesinos: "Don Quijote en la Cueva de Montesinos". Compañía "Medial Barroca". Ossa de Montiel. **Entrada: 4 €.**

20,00 h. Visita guiada por Ossa de Montiel. Punto de Salida: Plaza de la Constitución.

DÍA 19 DE OCTUBRE, DOMINGO

LUGARES DEL QUIJOTE.

9,00 h. Ruta guiada de Senderismo por los lugares del Quijote. Laguna de San Pedro-Mirador- Castillo de Rochafriada-La Venta-Cueva de Montesinos (visita guiada) -Ermita de San Pedro-Laguna de San Pedro. **Precio 4€**

14,30 h. Comida popular (Degustación de migas manchegas y ponche) en la Plaza Mayor. Carrizosa.

17,00 h. "Llegada de Basilio y Quitaría con Don Quijote y Sancho".

Celebración de la Tornaboda de Basilio y Quitaría. Con bailes típicos y representación teatral de "Pasos de Lope de Rueda". Invitación a dulces típicos y chocolate en el "Corral de Anastasio-Pajar de Puchero". Carrizosa.

Todo está preparado para sorprender al visitante en una programación única entre los **23 pueblos de la comarca**, trabajando además sobre recursos compartidos. Sin duda quedarán gratamente impresionados y gracias a ello, **el Campo de Montiel**, seguirá formando parte de la leyenda.

Ya está próximo el **IV Centenario de la Segunda Parte del Quijote**, en 2015, y este legendario territorio aspira a ser reconocido como **Patrimonio de la Humanidad** por todos los motivos mencionados.

¡Descubre el Campo de Montiel!

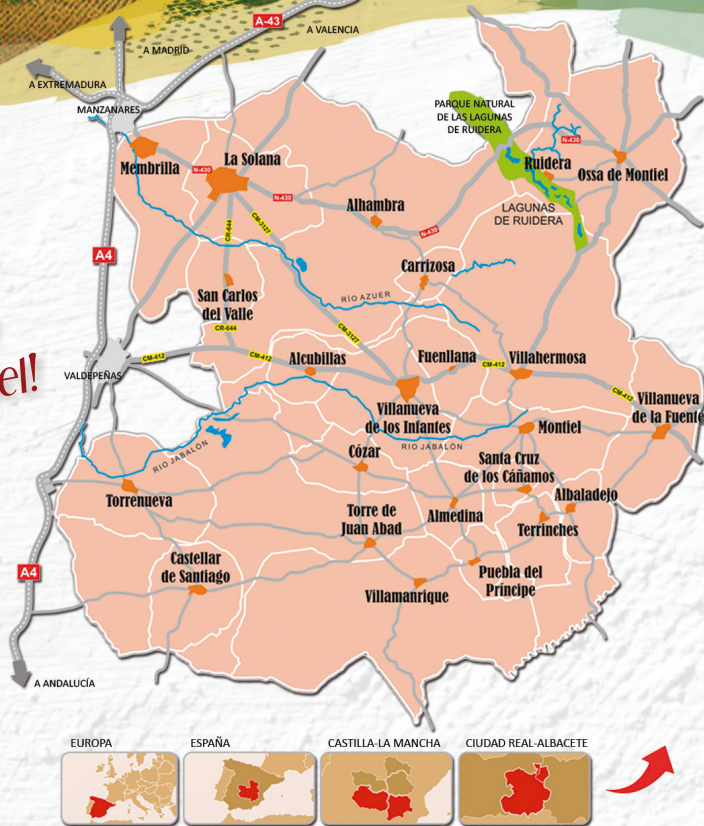

Todas las posibles variaciones de programación así como una mayor información de la misma podrán seguirlas en el Facebook y Blog: **campodemontielunesco**.

Diseño: raquel_gbr@hotmail.com