

La fotografía, en su amplia expresión, constituye hoy una de las mejores herramientas para la fijación de la cultura de los pueblos y la reconstrucción viva de la historia. De acuerdo con esta afirmación y desde el interés de la Mancomunidad La Mancha por el fomento y la conservación de la cultura y etnografía de los municipios que la integran, se pretende poner en marcha este concurso fotográfico que localice esta cultura en el tiempo, desde la partícipe mirada de sus habitantes.



MANCOMUNIDAD LA MANCHA

C/ Isidro Antequera, 25
13240 La Solana (Ciudad Real)
926635134
gerencia@mancomunidadlamancha.com
www.mancomunidadlamancha.com

CONVOCA



Mancomunidad La Mancha

PATROCINA



Concurso de Fotografía

"MANCOMUNIDAD LA MANCHA EN IMÁGENES:

PATRIMONIO Y CULTURA"

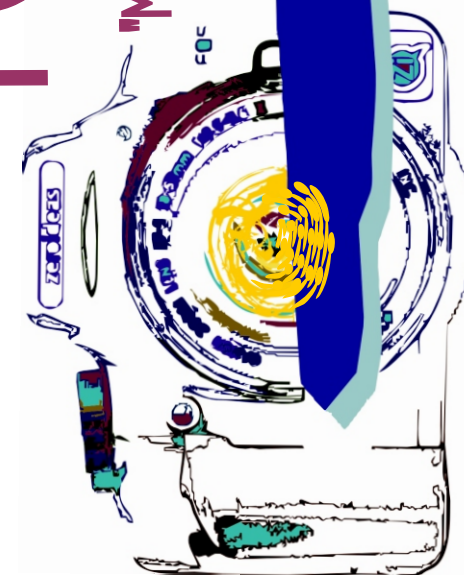



BASES DEL CONCURSO

TEMÁTICA:

Patrimonio artístico, natural, cultural, etnográfico, etc... de los pueblos de la Mancomunidad La Mancha

NUESTROS PUEBLOS:

Alhambra, Carrizosa, La Solana, Llanos, Manzanares, Membrilla, Ruidera, San Carlos del Valle y Villarta de San Juan.

PARTICIPANTES:

Podrán participar todas las personas mayores de 16 años, excluyéndose profesionales.

FORMATO DE PRESENTACIÓN:

- Cada participante podrá presentar un máximo de tres fotografías por municipio, pudiéndose presentar a todos los municipios que desee.
- Las fotografías deberán ser actuales, originales, no publicadas ni premiadas en otros concursos, además de ser propiedad de quien las presente.
- Las fotografías han de ser enviadas o presentadas en soporte CD y en formato JPEG.
- Los archivos fotográficos del CD deberán llevar un título e irán acompañados de un documento donde se indique el lugar y municipio en el que se ha tomado la fotografía.
- Las trabajos se presentarán según el soporte indicado, en sobre grande cerrado, especificando **“MANCOMUNIDAD LA MANCHA EN IMÁGENES: PATRIMONIO Y CULTURA”**.

Dentro de este sobre, irá también otro sobre incluyendo datos personales, dirección, teléfono y correo electrónico de la persona participante.

PLAZO DE ENTREGA DE FOTOGRAFÍAS:

- El plazo de entrega de fotografías para concurso será hasta las 14:00 h. del día 26 de Noviembre de 2010.
- Las obras serán entregadas en la dirección postal de la Sede de la Mancomunidad que se indica a continuación:

**Mancomunidad La Mancha
C/ Isidro Antequera, 25
13240 La Solana (Ciudad Real)**

PREMIOS:

- El concurso está dotado con 9 premios, uno por cada municipio de la Mancomunidad.
- Cada premio consiste en 200€ en metálico.
- Los premios podrán ser acumulables.
- Los premios podrán quedar desiertos.
- El fallo del jurado será el día 3 de Diciembre y los resultados se publicarán en la página web de la Mancomunidad La Mancha.
- La recogida de premios se hará de forma personal o mediante representante en un acto público.

JURADO:

- El jurado estará compuesto por personal especializado de los pueblos de la Mancomunidad La Mancha.
- Se valorará la calidad fotográfica y la originalidad de la fotografía.

OBSERVACIONES

- El total de fotografías entregadas quedaran en propiedad de la Mancomunidad La Mancha, así como los derechos de propiedad sobre las mismas y sobre el uso de éstas según los fines y medios que se consideren oportunos.
- La organización declina toda responsabilidad en caso de extravío o deterioro que pudieran sufrir las colecciones de forma involuntaria, motivada por su manipulación
- Cualquier imprevisto que pudiera surgir, no sopesado en las bases, será resuelto por el Jurado.
- La participación en el Concurso supone plena aceptación de las bases, así como del fallo inapelable del jurado
- Las fechas del fallo del jurado y la entrega de premios podrán ser modificadas.